TMR

VOYAGES D'ÉMOTIONS

LA RÉUNION & L'ÎLE MAURICE

Joyaux des Mascareignes

DU 9 AU 24 JUIN 2023

LA RÉUNION & L'ÎLE MAURICE

Joyaux des Mascareignes

DU 9 AU 24 JUIN 2023

Succombez à la tentation créole, saveur de canne à sucre, de thé, de coco, de vanille, de cari et de rhum arrangé !

INFORMATIONS & RÉSERVATIONS AU

04 91 77 88 99

contact@tmrfrance.com

Intensément Authentique, intensément Nature, intensément Culture, intensément Gastronomique... vivez intensément les *Mascareignes* !

L'Isle de France ne se trouve pas en région parisienne, mais bien dans *l'Océan Indien. L'Île Maurice* - son nouveau nom depuis le début du XIXème siècle - se situe au large de Madagascar, balisée par *La Réunion* à l'Ouest, et *Rodrigues*, à l'Est. Ensemble, ces 3 îles forment *l'Archipel des Mascareignes*. Ce dernier tient son nom du navigateur portugais, Pedro de Mascarenhas, qui l'a découvert, en 1513.

La Réunion, présente le concentré de ce que le monde a de meilleur ! Surnommée « *l'île intense* », elle offre une diversité de climats, de paysages et de cultures uniques. Les saveurs métissées de sa cuisine sont aussi parfumées que la vanille locale. La convivialité et la gentillesse des Réunionnais ne sont plus à prouver.

Au cœur de *l'Océan Indien, l'Île de la Réunion* dévoile d'innombrables facettes. La « *Mère des Mascareignes* » y toise une Nature incomparable du faîte de ses remparts vertigineux. Depuis les eaux tropicales, tous les chemins mènent aux *Hauts*, creusets de la singularité de l'île à grand spectacle ! Le majestueux *Piton des Neiges*, bordé par 3 cirques volcaniques, et le fameux *Piton de la Fournaise* - l'un des volcans les plus actifs de la planète - offrent une vue panoramique exceptionnelle. De cette effervescence magmatique est née une nature intensément riche et verte, des paysages somptueux et des rivages remarquables. Le littoral éblouit par la richesse de ses côtes sauvages très découpées et de ses lagons.

De la chaleur tropicale des *Bas* à la fraîcheur des *Hauts*, des forêts verdoyantes de *l'Est* aux savanes ocres de *l'Ouest*, des paysages lunaires volcaniques aux multiples cascades des cirques luxuriants... *l'Île de la Réunion* se dévoile dans ses splendides contrastes.

Destination d'exception de *l'Océan Indien, l'île Maurice* est un paradis tropical de 61 km sur 46 km. Sa capitale moderne, Port-Louis, offre un front de mer et un marché animés. Cocotiers, mer bleue, sable blanc, eaux turquoise protégées par une barrière de corail, végétation luxuriante - souvent endémique -, paysages incroyables entre champs de canne à sucre et *Terre aux 7 Couleurs*... cette île vous encouragera à lâcher prise et vous ressourcer. Votre séjour sera synonyme de raffinement, bien-être, plaisirs balnéaires et nautiques, détente et dépaysement.

Vous séjournerez dans deux havres de sérénité *5 Étoiles*, tout simplement magnifiques : *l'Hôtel Lux** et *l'Hôtel Constance Belle Mare Plage*.

D'une beauté et d'une biodiversité époustouflantes, ces joyaux vous invitent à vivre un voyage dépaysant et ressourçant. Authenticité, Nature, Culture, Gastronomie... au fil de notre programme, vivez intensément les *Mascareignes !*

Jean-Maurice RAVON
Directeur de TMR

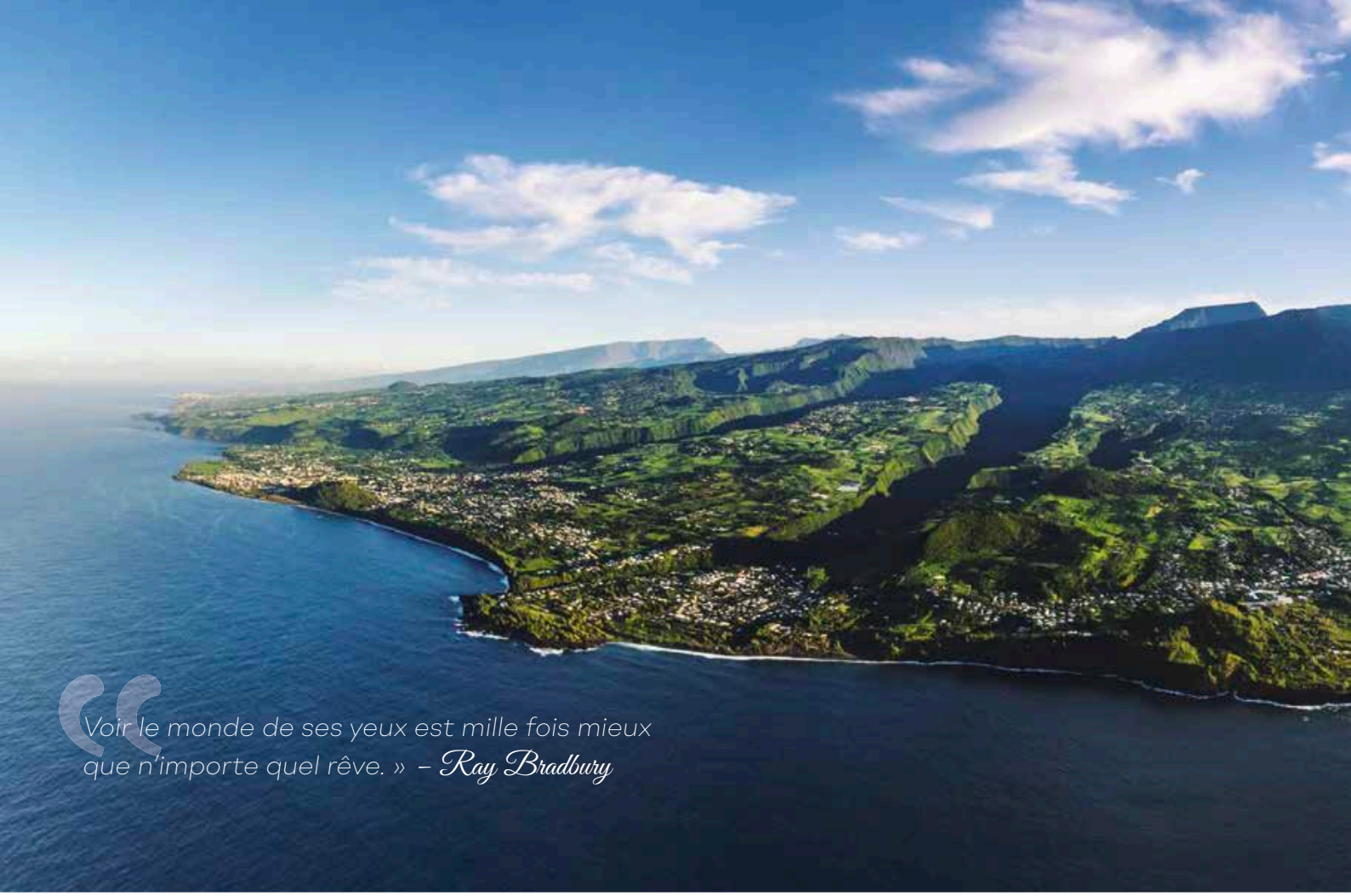

VOTRE ITINÉRAIRE
16 JOURS / 13 NUITS

Ven. 9 juin	PARIS ✈ LA RÉUNION
Sam. 10 juin	LES SAVEURS DE LA RÉUNION INSTALLATION À L'HÔTEL LUX* 5
Dim. 11 juin	CIRQUE DE SALAZIE
Lun. 12 juin	CIRQUE DE CILAOS
Mar. 13 juin	LES PANORAMAS DE LA RÉUNION
Mer. 14 juin	LE PITON DE LA FOURNAISE
Jeu. 15 juin	LE SUD ET L'EST SAUVAGES
Ven. 16 juin	LE PITON MAÏDO & SAINT-PAUL
Sam. 17 juin	LA RÉUNION ✈ ÎLE MAURICE INSTALLATION AU CONSTANCE BELLE MARE 5*
Dim. 18 juin	PLAISIRS AU *CONSTANCE BELLE MARE*
Lun. 19 juin	BOIS CHÉRI & SUD-OUEST PITTORESQUE
Mar. 20 juin	BIEN-ÊTRE AU *CONSTANCE BELLE MARE*
Mer. 21 juin	ÎLE MAURICE MULTICULTURELLE
Jeu. 22 juin	BIEN
Ven. 23 juin Sam. 24 juin	ÎLE MAURICE ✈ LA RÉUNION ✈ PARIS

JOUR 1 VENDREDI 9 JUIN 2023

PARIS ✈ LA RÉUNION

Vous serez accueillis en fin d'après-midi par votre accompagnateur *TMR*, à *l'Aéroport Paris-Roissy-CDG*. Envol à destination de *Saint-Denis de la Réunion* sur vol direct *Air Austral* à 19h30. Dîner et nuit à bord.

JOUR 2 SAMEDI 10 JUIN 2023

LES SAVEURS DE LA RÉUNION

Arrivée à *Saint-Denis* de *la Réunion* vers 8h25. Peu de décalage horaire... *la Réunion* est en avance de 2h par rapport à la Métropole. Départ en direction de **Saint-Gilles**.

Vous serez reçus à la ***Vanilleraie du Grand Hazier*** à **Sainte-Suzanne**, un authentique domaine créole. Fruit de la rencontre entre des producteurs de vanille, passionnés par

leur métier, et les propriétaires du domaine, la vanilleraie est installée dans une ancienne écurie, datant de 1897. Elle propose aux visiteurs de découvrir la formidable histoire de la vanille Bourbon de *La Réunion*, dans un cadre historique unique. C'est en effet sur les terres du domaine primitif du *Grand Hazier*, au lieu-dit *Belle Eau*, qu'ont été implantés les premiers vanilliers originaires du Mexique.

C'est également à Sainte-Suzanne qu'a été découvert le procédé de fécondation de la fleur du vanillier par Edmond Albius, jeune esclave, originaire de la commune.

Accueil, déjeuner et installation à ***l'Hôtel LUX* 5 étoiles***. **Temps libre et détente.**

En fin d'après-midi, rendez-vous au bord de la piscine ou dans les jardins de l'hôtel pour un **atelier de découverte, dégustation et confection de rhum arrangé**.

Dîner et nuit à *l'Hôtel LUX**.

CARTE D'IDENTITÉ DE LA RÉUNION

Situation : Île située à l'ouest de *l'Océan Indien*, à l'est de *l'Afrique*, dans l'hémisphère sud.

Population : 859.959 habitants.

Composition ethnique : Créoles (40 %), Malbars (25 %), Zoreilles (6 %), Zarabes (5 %), Chinois (3 %), Cafres et autres.

Superficie : 2.512 km^2 (30ème).

Langues : Français, créole réunionnais.

Statut : Département et région d'outre-mer.

Chef-lieu : Saint-Denis.

Décalage horaire : + 2 h en été / + 3 h en hiver.

Religions : Christianisme (85 %), hindouisme (7 %), islam (2 %) et judaïsme.

Régime : République.

Chef de l'État : Emmanuel Macron (depuis 2017).

Monnaie : Euro (EUR).

Alphabétisation : 80 %.

Espérance de vie : 84 ans (femmes), 77 ans (hommes).

PIB : 18,53 milliards $.

Chômage : 17 %.

Sites classés par *l'Unesco* : *Pitons, Cirques et Remparts de La Réunion (2010).*

Cirque de Salazie

JOUR 3 DIMANCHE 11 JUIN 2023

SALAZIE

Départ pour ***le Cirque de Salazie*** : le plus grand et le plus verdoyant de l'île (car le plus « arrosé »). Il constitue une formidable réserve agricole : canne à sucre, bananiers, bambous, légumes dont le *chouchou* (la *christophine*, cette délicieuse courge).. La montée vers *Salazie* commence par une superbe route, le long de la *Rivière du Mât* serpentant le fil des gorges. On découvre très vite un véritable jardin de verdure et de nombreuses cascades : tout particulièrement la ***Cascade Blanche*** et le ***Voile de la Mariée***.

Déjeuner à Hell-Bourg, classé parmi les plus beaux villages de France.

Découverte du village et de ses cases créoles colorées. Visite de la ***Maison Folio*** offrant une plongée au temps des gouverneurs, dans un décor authentique.

Dîner et nuit à *l'Hôtel LUX**.

JOUR 4 LUNDI 12 JUIN 2023

CILAOS

Ce matin, vous longerez la côte ouest jusqu'à Saint-Louis avant de monter vers

Cascade Blanche

Maison créole

Piton des Neiges

les « Hauts » via la superbe route du *Bras de Cilaos*. Peu à peu se dévoile le panorama grandiose du ***Cirque de Cilaos***, le plus majestueux. Jusque dans les années 30, c'était en chaises à porteurs que l'on pouvait atteindre *Cilaos*, blotti au pied du ***Piton des Neiges***, impressionnant du haut de ses 3.070 m.

Vous atteindrez ensuite le point de vue de la ***Roche Merveilleuse***, dominant la ville, le cirque, et son relief. Puis, vous découvrirez les autres villages du cirque dont **Bras Sec** et ses cultures de vignes. La signification poétique de Cilaos coule ici de source : « *Le pays que l'on ne quitte pas* »...

Déjeuner au restaurant *Le Vieux Cep*.

La route qui mène à *Cilaos* n'a été construite qu'en 1932. Cet éloignement a permis le développement d'un style de broderie unique : la *broderie de Cilaos*. Vous visiterez ainsi la ***Maison de la Broderie***, l'occasion de découvrir les fameux « Jours de Cilaos », un artisanat réputé et fidèlement perpétué depuis plus d'un siècle.

Retour vers la côte via des paysages changeants, la lumière évoluant au fil de la journée.

Arrivée en fin de journée. Dîner et nuit à l'hôtel.

Restaurant *Le Vieux Cep*

Broderie de Cilaos

Trou de Fer

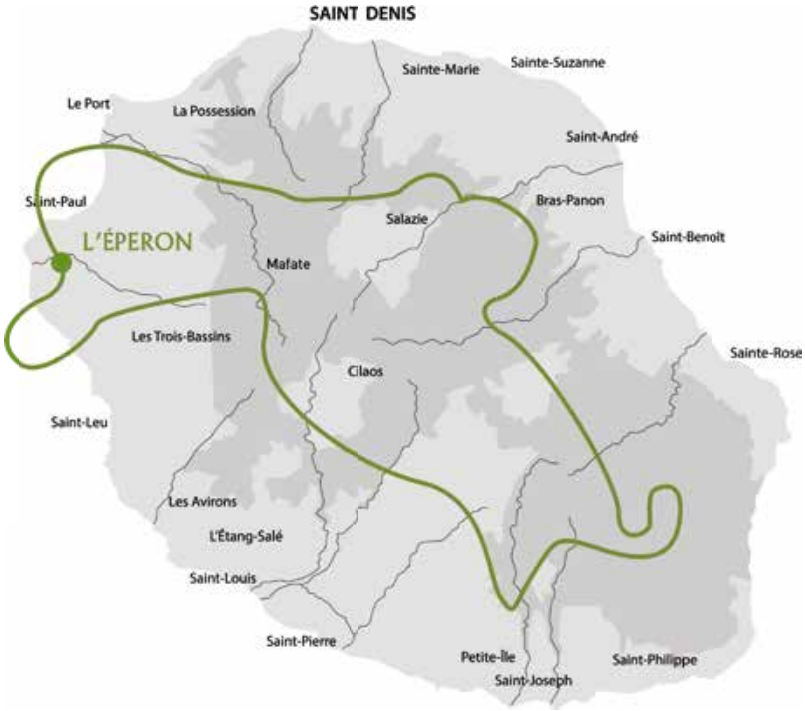

JOUR 5 MARDI 13 JUIN 2023

LES PANORAMAS DE LA RÉUNION

Depuis *l'Altiport de l'Éperon*, vous vivrez **le plus beau survol en hélicoptère au monde**, à travers les paysages de *l'Île de la Réunion* : une expérience unique, à couper le souffle !

À Saint-Gilles-les-Hauts, vous visiterez ensuite le ***Musée de Villèle***. Cette ancienne propriété coloniale au cœur d'une grande plantation a appartenu successivement aux familles Desbassyns et Villèle, jusqu'en 1927. L'intérieur de la « grande case » évoque le cadre de vie, de la fin du XVIIIème au XIXème siècle, avec une collection de documents historiques, meubles d'époque et objets d'art. Le domaine s'étend sur plus de 10 ha.

Musée de Villèle

MOMENT FORT DU VOYAGE

L'île de la Réunion à 360°, c'est survoler le volcan du Piton de la Fournaise, les remparts vertigineux et le relief escarpé des 3 cirques (Mafate, Salazie, Cilaos), plonger dans l'incroyable Trou de Fer, approcher rivières et cascades (la Rivière des Remparts, Takamaka, Cascade Blanche, le Voile de la Mariée...), admirer le lagon turquoise... et bien d'autres encore ! Pas moins de 40 % du territoire de la Réunion sont inscrits au Patrimoine Mondial de l'Unesco.

Le Voile de la Mariée

Le majestueux Piton de la Fournaise

Déjeuner créole au feu de bois dans une table d'hôtes labellisée. Apéritif sous la varangue (véranda typique de l'architecture créole des *cases* des maîtres).

Mini-croisière en catamaran au coucher du soleil avec apéritif créole.

Retour, dîner et nuit à *l'Hôtel LUX**.

Case créole

JOUR 6 MERCREDI 14 JUIN 2023

LE PITON DE LA FOURNAISE

Après avoir longé la côte ouest, la route s'élève à travers les champs de canne à sucre vers la région des *Hautes Plaines* : une zone de pâturages qui sépare les deux massifs volcaniques de l'île.

Vous pénétrerez dans l'univers minéral et lunaire du *Piton de la Fournaise*, en commençant par le ***Nez de Bœuf***, qui surplombe la *Rivière des Remparts* encaissée au milieu de parois abruptes. Ce sera ensuite l'insondable ***Cratère Commerson***, avant d'arriver à la spectaculaire ***Plaine des Sables*** aux teintes ocres et rouges. La route se termine au ***Pas de Bellecombe*** (2.311 m), devant *l'enclos* : étendue de laves « cordées » qui ceinture le *Piton de la Fournaise*.

C'est à ce point de vue que vous rencontrerez un volcanologue / médiateur scientifique, pour mieux appréhender le volcanisme et plus particulièrement celui de *La Réunion*.

Déjeuner au *restaurant O'QG*, Maître Restaurateur, détenteur du label *Fait Maison*.

Retour, dîner et nuit à *l'Hôtel LUX**.

Baleines de la Réunion

Plaine des sables

Le *Piton de la Fournaise* en éruption lors de l'édition TMR La Réunion 2022

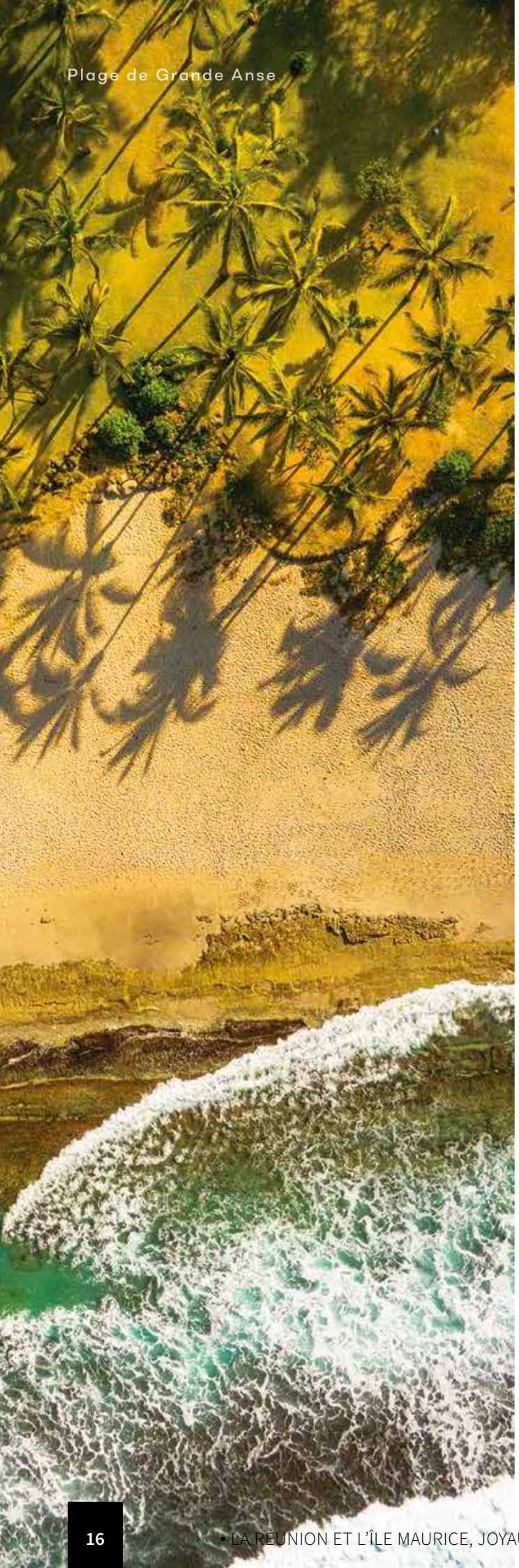
Plage de Grande Anse

JOUR 7 JEUDI 15 JUIN 2023

LE SUD ET L'EST SAUVAGES

Départ en direction de ***Saint-Joseph***, dans le ***Quartier Langevin***, point de vue sur *Manapany les Bains*. Puis, balade jusqu'à la ***Falaise de Cap Méchant*** où se fracassent les vagues, au milieu des *vacoas* et des plantations de vanille, sur fond d'un bleu outremer. Continuation vers la *Basse Vallée* puis ***Saint-Philippe***.

Déjeuner au restaurant face à l'océan.

Visite du ***Jardin des Épices et des Parfums***. Ce jardin créé voilà 200 ans, présente les principales essences de *la Réunion*, endémiques ou introduites, telles que les « bois de couleurs », les arbres fruitiers, d'innombrables variétés d'épices (cardamone, cannelier, etc) et les plantes à parfums (vétiver, géranium, ylang-ylang). Un lieu magique où coulées de laves et flore indigène se lient harmonieusement.

Traversée du ***Grand Brûlé*** par la ***Route des Laves***. Les villages aux petites cases colorées bordées de jardins luxuriants, au fouillis savamment orchestré, sont entrecoupés de coulées de lave. Vous découvrirez la coulée d'avril 2007 puis ***l'Anse des Cascades*** et ***Piton Sainte-Rose***, où la fameuse église baptisée ***Notre-Dame-des-Laves*** résista à l'intense éruption de 1977 comme par miracle. L'Église en fut même rebaptisée.

Dîner et nuit à l'hôtel.

JOUR 8 VENDREDI 16 JUIN 2023

PITON MAÏDO (MAFATE) & MARCHÉ DE SAINT-PAUL

Vous emprunterez une route panoramique et traverserez de nombreux paysages : champs de canne à sucre et géraniums, forêt de cryptomerias, tamarins et mimosas, avant d'arriver au point de vue du ***Piton Maïdo*** à 2.200 m. De ce belvédère, vous découvrirez le spectacle unique du ***Cirque de Mafate*** : 1.000 m plus bas, s'étend l'immensité du cirque... sommets, crêtes,

Notre-Dame-des-Laves

Jardin des Épices et des Parfums

Cirque de Mafate

Vue satellite de l'Île Maurice

à pics vertigineux et, perdus dans l'univers minéral, de minuscules villages !

Puis, démonstration artisanale de « cuite » de géraniums (ou de *cryptomerias*), chez un planteur, pour extraire l'huile essentielle destinée à l'industrie de la parfumerie.

Continuation vers **Saint-Paul, classée *Ville d'Art et d'Histoire***. Visite du superbe marché forain de front de mer de Saint-Paul qui a lieu tous les vendredis et samedis. Votre guide vous contera toutes les saveurs de *La Réunion*

Déjeuner au restaurant *Le Grand Baie*, les pieds dans le sable noir de la *baie de Saint-Paul* !

L'après-midi sera consacré à la visite de la ***Grotte du peuplement*** et du ***cimetière Marin***. Vous y découvrirez les tombes du flibustier Olivier le Vasseur et du poète Leconte de Lisle né à Saint-Paul.

Retour, dîner et nuit à *l'Hôtel LUX**.

JOUR 9 SAMEDI 17 JUIN 2023

LA RÉUNION ✈ ÎLE MAURICE

Aujourd'hui, nous nous envolerons pour *l'Île Maurice*, vers 10h30. Arrivée vers 11h15. Il n'y a pas de décalage horaire.

Accueil et installation à ***l'Hôtel Constance Belle Mare Plage, 5 Étoiles***. Côte Est, il est situé sur l'une des plus belles plages de l'île. ***Vous y serez logés en Junior Suite et profiterez, pendant 6 nuits, de la formule spéciale « TOUT-INCLUS », pendant 6 nuits.***

La plage de Belle Mare s'étire sur 10 km, entre la Pointe de Flacq et la Pointe aux Bœufs. Elle constitue l'une des plus grandes plages de l'île. Bordée d'une enfilade de filaos et d'un lagon à la merveilleuse clarté, cette longue étendue de sable fin demeure parfaitement préservée. Protégée par la barrière de corail, assez éloignée de la côte, la plage de Belle Mare est idéale pour s'adonner à la baignade, au snorkeling ou aux activités nautiques. Laissez-vous bercer délicieusement par la brise légère qui ventile la Côte Est de Maurice.

Temps libre, détente et nuit à l'hôtel.

CARTE D'IDENTITÉ DE L'ÎLE MAURICE

Situation : Île située au sud-ouest de *l'Océan Indien*, à 2 000 km au large de la côte est de l'Afrique et à quelque 855 km à l'est de *Madagascar*..

Population : 1.280.936 habitants.

Composition ethnique : Indiens (68 %), Métis (27 %), Chinois (3 %), Européens (2 %) et autres.

Superficie : 2.040 km^2.

Langues : Créole mauricien, français, anglais.

Statut : Île principale de la République de Maurice.

Capitale : Port-Louis.

Décalage horaire : + 2 h en été / + 3 h en hiver.

Religions : Christianisme (85 %), hindouisme (7 %), islam (2 %) et judaïsme.

Régime : République.

Chef de l'État :
Prithvirajsing Roopun (depuis 2019).

Monnaie : Roupie Mauricienne MUR (100 MUR = 2,10 EUR).

Alphabétisation : 85 %.

Espérance de vie : 78 ans (femmes), 71 ans (hommes).

PIB : 11,53 milliards $.

Chômage : 8,1 %.

Sites classés par *l'Unesco* :
Aapravasi Ghat (2006) -
Le Paysage Culturel du Morne (2008) -

Soleil de l'Île Maurice

Macaque des *Gorges de la Rivière Noire*

JOUR 10 DIMANCHE 18 JUIN 2023

PLAISIRS AU « CONSTANCE BELLE MARE PLAGE »

Journée de détente et de loisirs en formule « *TOUT-INCLUS* » du *Constance Belle Mare Plage*. L'occasion de profiter des installations et nombreux services proposés par votre Hôtel.

JOUR 11 LUNDI 19 JUIN 2023

BOIS CHÉRI ET LE SUD-OUEST PITTORESQUE

Aujourd'hui, nous vous proposons de quitter la douceur du *Belle Mare Plage* pour découvrir le Sud-Ouest de l'île, réputé pour sa nature préservée, ses petits villages, ses nombreuses réserves naturelles et ses sommets de « hautes » montagnes : le point culminant est le *Piton de la Petite Rivière Noire,* à 828 m !

Départ vers le haut plateau central, situé à 600 m au-dessus du niveau de la mer, que vous traverserez en direction du Sud.

Sur le ***Domaine de Bois Chéri,*** vous découvrirez la production d'une des boissons les plus appréciées des Mauriciens : le thé. Le domaine abrite une plantation, un musée et une usine toujours en activité. Vous saurez tout sur la culture du thé - de la cueillette à l'emballage, en passant par la fermentation et le séchage - et l'histoire du site depuis la fin du XIXème siècle. La visite sera suivie d'une dégustation.

Continuation vers ***Grand-Bassin*** (ou *Ganga Talao*, de son nom hindou), retenue d'eau naturelle d'un ancien volcan, niché entre le *Parc National des Gorges de la Rivière Noire* et le *Domaine des 7 vallées*. Le lac est réputé pour sa beauté et sa quiétude. En 1897, il a pris une dimension sacrée lorsqu'un prêtre hindou eut la vision que ses eaux s'écoulaient du *Gange*. Une autre légende raconte que Shiva, survolant la terre, versa une larme à la vue de *l'Île Maurice*, tellement il fut émerveillé par sa beauté. Celle-ci aurait formé le *Grand-Bassin*. Chaque année, ce magnifique lieu fait l'objet d'un long pèlerinage pour de nombreux hindous *(Maha Shivatree)*. C'est alors l'occasion pour les pèlerins de parcourir les routes avec leurs *kanwars*, des autels ambulants abritant Shiva, Ganesh, Krishna, Hanuman et autres divinités. Vous pourrez apprécier les temples et magnifiques statues parsemant le site.

Grand-Bassin constitue un site naturel d'une grande richesse, où la faune abonde : vous aurez peut-être la chance d'y croiser des singes se donner en spectacle ou piller les offrandes des pèlerins.

Cascade de Chamarel

Panoramique sur les ***Gorges de la Rivière Noire***, via les routes de montagnes. Vous atteindrez la ***Cascade de Chamarel*** (90 m) puis le pittoresque village de Chamarel.

Déjeuner au restaurant *Varangue sur Morne* offrant une vue à couper le souffle.

Découverte de la ***Terre des Sept Couleurs***.

Les panoramas sont grandioses et des promontoires, il n'est pas rare d'avoir la vue dégagée jusqu'à la mer. Imaginez des dunes de sable qui ondulent et se déploient en strates multicolores. Les couleurs se mêlent les unes aux autres, comme un arc-en-ciel aux mille nuances d'ocre et de mauve, de brun et même de rose. Ce phénomène est dû à la présence de cendres volcaniques, composées de différents oxydes minéraux, mis en évidence par l'érosion. Il paraît même que si on essaie de les mélanger, ils finissent toujours par se rassembler par couleurs. Un véritable spectacle de la Nature dévoilant 600 millions d'années d'histoire.

Culture de canne à sucre

Visite de la ***Rhumerie de Chamarel***. À 300 m d'altitude, profitant d'un bel ensoleillement perpétuel, cette région est particulièrement fertile. Sous ce microclimat, la canne à sucre prend tout son caractère et sa saveur de grande qualité. Une dégustation s'impose !

Retour et nuit à l'hôtel.

JOUR 12 MARDI 20 JUIN 2023

JOURNÉE LIBRE

Journée à loisir, en formule « *TOUT-INCLUS* » du *Constance Belle Mare Plage*.

En Option, nous vous proposons une journée dépaysante en mer, à la découverte des Îles de la Côte Sud-Est, en bateau rapide.

Si vous aimez le soleil et la mer, nager, plonger avec palmes, masque et tuba, cette excursion est faite pour vous ! Au Sud-Est de l'île, vous embarquerez sur un bateau rapide pour le *Parc Marin de Blue Bay*. Baignade et snorkeling dans une eau limpide qui offre une réelle communion avec la faune et la flore marine ! Navigation jusqu'à *l'Île aux Aigrettes* bordée d'eaux turquoise, *l'Île de la Passe* et visite de *l'Île au Phare*. Nouvel arrêt snorkeling avant la visite des chutes de la *Grande Rivière Sud-Est*. Enfin, vous rejoindrez *l'Île aux Cerfs* et *l'Îlot Mangénie* pour un agréable déjeuner barbecue. Séparé de *l'Île aux Cerfs* par un petit chenal sablonneux, *l'Îlot Mangénie* est un havre de paix aux plages sublimes. Temps libre et navigation en direction du Nord, vers la *Pointe Maurice*. Retour à l'Hôtel.

Île aux Cerfs

JOUR 13 MERCREDI 21 JUIN 2023

ÎLE MAURICE MULTICULTURELLE

Port-Louis, la capitale cosmopolite de *l'Île Maurice*, située en bord de mer au pied de deux montagnes, a été fondée en 1735 par le Gouverneur français Bertrand-François Mahé de La Bourdonnais. Derrière ses buildings moderne, cette exotique et bouillonnante capitale a su garder sa part d'authenticité tout en évoluant avec son temps. La ville, témoin de multiples brassages de civilisations regorge de trésors culturels et historiques qu'il faut absolument découvrir.

Au nord de Port-Louis, à *Sainte-Croix*, vous découvrirez la façade du plus ancien ***Temple Tamoul Kaylasson*** *(Shri Sockalingum Meenatchee Ammen)*. Richement décorée, cette merveille architecturale de style dravidien fut construite entre 1854 et 1868 par des négociants et riches commerçants, en l'honneur du dieu Shiva. Ses plans respectent la configuration d'un corps humain étendu à terre. Six stations représentent autant d'organes humains, le lotus aux mille pétales symbolisant le sommet de la tête. Le fidèle qui pénètre ces lieux doit ainsi respecter l'endroit comme si le temple était son propre corps.

Dans le **centre historique de Port-Louis**, vous découvrirez divers lieux de cultes tels que la *Pagode Shintoiste*, *l'Église ouverte de Marie Reine de la Paix*, ou encore la *Mosquée Jummah*. À *Chinatown* - qui longe la *Route Royale* sur 500 m - vous découvrirez toutes les spécialités de la communauté sino-mauricienne.

La promenade s'achèvera au *Marché Central de Port-Louis*, situé entre *Queen Street* et la *Rue Farquhar*. Vous y découvrirez toute la diversité de la gastronomie locale. L'atmosphère y est joyeuse et animée. On peut y déguster de *l'alouda* (boisson colorée à base de lait, à laquelle on ajoute de l'essence d'amande ou de vanille et sur laquelle on pose une boule de glace), des fritures, le gâteau piment, les pistaches grillées dans le sable ou encore le *poutou*. Ce gâteau tout blanc - à base de farine de riz - est cuit à la vapeur et saupoudré de

poudre de coco. Vous y trouverez des étals de légumes et de fruits frais disposés en pyramides, des épices, des fruits confits dans le sel et le piment ou encore de la canne à sucre... Comme un concentré des richesses de l'île.

À l'heure du déjeuner, vous rejoindrez la meilleure table d'hôte de l'île, où vous serez accueillis par Marie-Christine pour déguster une authentique cuisine créole mauricienne.

Vous apprécierez ensuite une promenade dans le merveilleux ***Jardin botanique de Pamplemousses***, mondialement connu pour la variété de ses plantes tropicales ainsi que la rareté de ses espèces.

Retour et nuit à *l'Hôtel Constance Belle Mare*.

JOUR 14 JEUDI 22 JUIN 2023

BIEN-ÊTRE AU « CONSTANCE BELLE MARE PLAGE »

Journée détente en formule « *TOUT-INCLUS* » du *Constance Belle Mare Plage*.

JOURS 15 & 16 VENDREDI 23 AU SAMEDI 24 JUIN 2023

ÎLE MAURICE ✈ LA RÉUNION ✈ PARIS

Matinée au *Constance Belle Mare Plage* en formule « *TOUT-INCLUS* ».

Envol à destination de Saint-Denis de *La Réunion*, vers 18h20. Décollage du vol direct à destination de Paris, vers 20h15. Dîner et nuit à bord. Arrivée à *Paris-Roissy-CDG* vers 5h30, le samedi 24 juin.

TMR VOUS INVITE AUX PALACES

TMR vous accueille en hôte de marque.
En exclusivité, voici nos grands coups de cœur,
deux Hôtels d'exception 5 Étoiles, alliances parfaites de confort et de modernité.
Ils ont été sélectionnés pour vous offrir une expérience inoubliable.

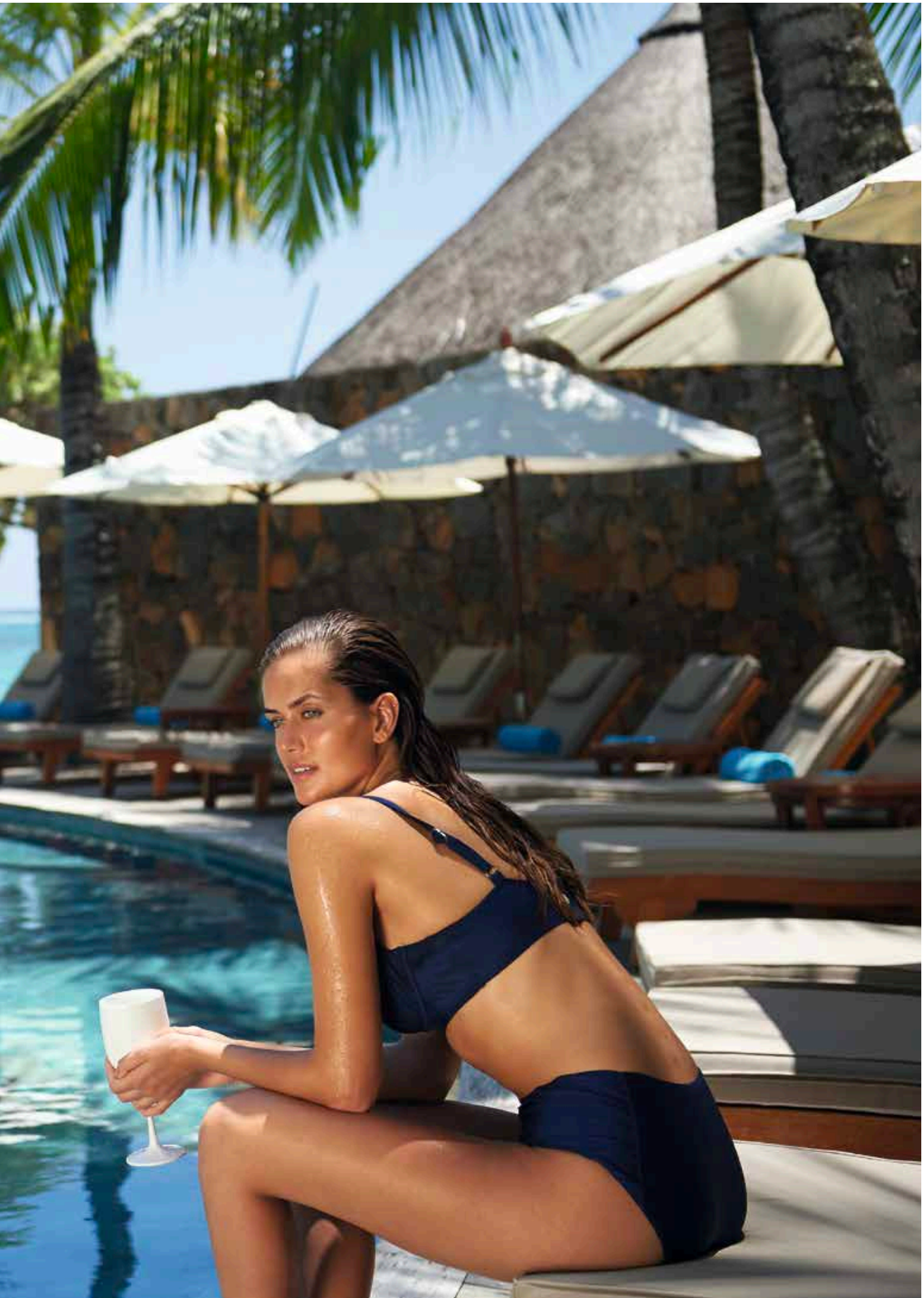

SAINT-GILLES / LA RÉUNION

HÔTEL LUX*

★ ★ ★ ★ ★

STYLE CRÉOLE AUTHENTIQUE

Situé sur la magnifique côte ouest de l'île, face au *Lagon de l'Hermitage*, tout près de Saint-Gilles, l'Hôtel *LUX* Saint-Gilles* constitue l'une des plus belles adresses de *La Réunion*.

La vie est douce au *LUX* Saint-Gilles*, le seul Hôtel de luxe de *La Réunion*, les « pieds dans l'eau ». C'est un point de départ idéal pour découvrir toute la beauté de « l'île intense », si propice aux explorations. Niché sous les *filaos*, sur une plage de 600 m de long, ce bijou deviendra rapidement votre maison sous les *Tropiques*.

L'Hôtel *5 Étoiles* arbore la plus grande piscine de l'île, au cœur de somptueux jardins. Il allie parfaitement architecture coloniale traditionnelle et modernité... un enchantement !

Plage splendide, cuisine raffinée et savoureuse, golf... le tout à quelques minutes du centre animé de Saint-Gilles les Bains... l'idéal pour un séjour de rêve sur *l'Île de La Réunion*. Ce parfait lieu de villégiature célèbre la vie authentique des îles.

- *Unique hôtel 5 * avec accès direct sur la plage.*
- *Piscine la plus spacieuse de l'île (1.100 m²).*
- *7 ha de jardin tropical.*
- *4 restaurants.*
- *1 bar et 1 Café Lux*.*

Travellers' Choice 2022

Travel d'Or BEST HOTEL OF THE YEAR 2022

WORLD TRAVEL AWARDS

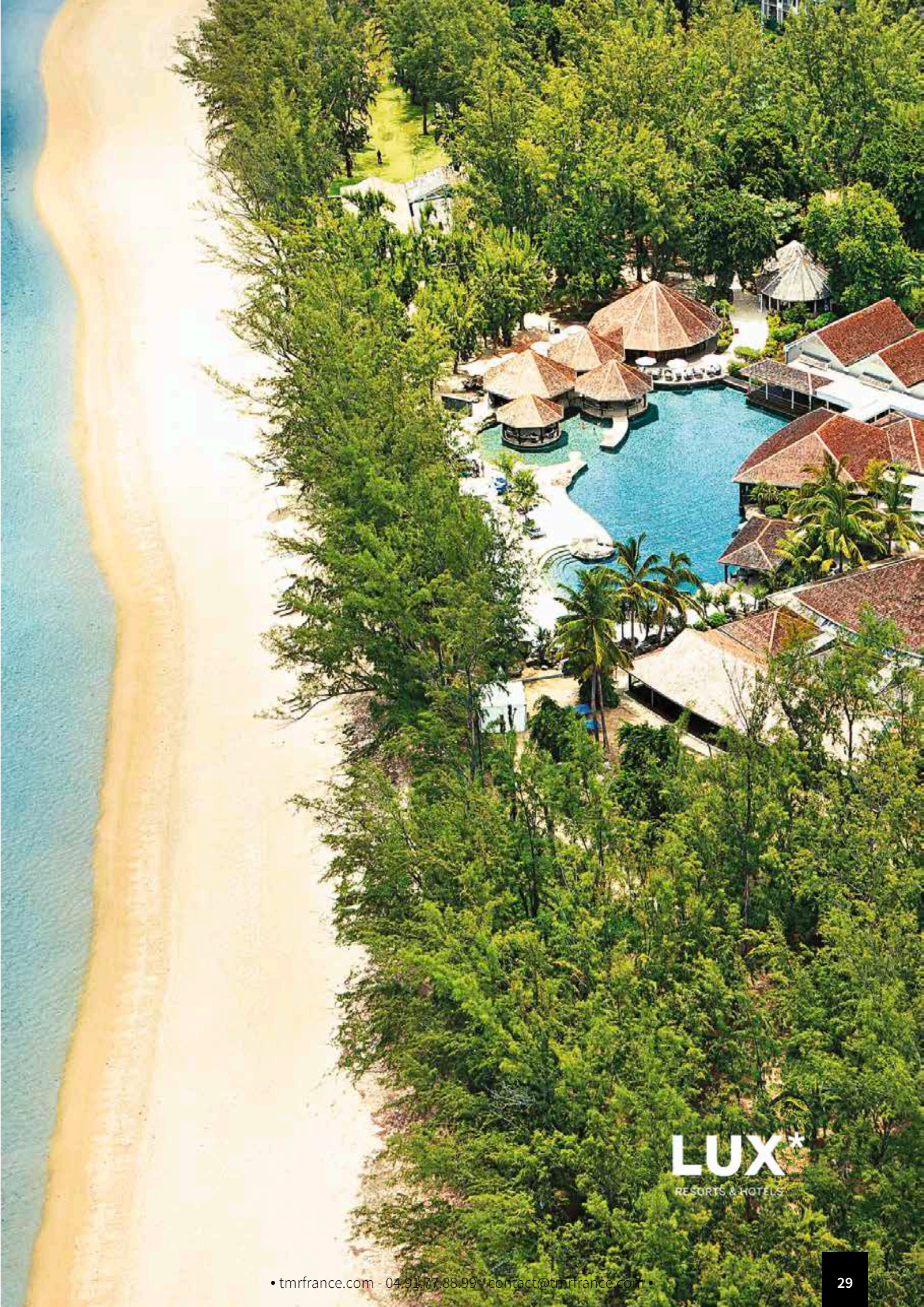
LUX*
RESORTS & HOTELS

PLAGE BELLE MARE / ÎLE MAURICE

CONSTANCE BELLE MARE

★ ★ ★ ★ ★

DÉTENTE, EXOTISME & LUXE

Sur l'une des plus belles plages de *l'Île Maurice*, cet Hôtel de luxe, borde une réserve marine exceptionnelle au cœur d'un jardin tropical de 15 ha. Pierres de lave, pittoresques toits de palme, charpentes en bois brut (celle de la réception est une œuvre d'art), fontaine, bassins d'eau sur plusieurs étages réfléchissant les cocotiers et l'océan... La décoration réalisée par les architectes Nicolas Adnet et Marc Hertrich parie sur le grège et blanc, éclaboussé de taches de bleu. L'ensemble est tout simplement splendide. Aéré, clair, moderne et délicieusement tropical à la fois.

Le *Spa* vous proposera sa gamme de soins à base de produits naturels, inspirés des plantes de *l'Océan Indien*. Vous y trouverez également sauna et hammam. Côté restauration, 7 restaurants proposent une très grande variété de cuisines et de nombreux bars. Pour les loisirs et le bien-être, vous pourrez profiter de 4 piscines, 4 courts de tennis, squash, ping-pong, salle de fitness, centre de plongée sous-marine (particulièrement réputé), activités nautiques, minigolf et 2 parcours de golf de championnat 18 trous !

Dans votre *Junior Suite* de 68 m², orientée mer, la décoration à la fois sobre et contemporaine, mêle le bois, le verre et le marbre. Il s'en dégage une belle sérénité. Rien de tel pour lâcher prise et vous ressourcer.

- *Le lagon turquoise de Belle Mare.*
- *4 piscines bordées de jardins tropicaux et terrasses.*
- *Nombreux équipements dont le luxueux U Spa by Constance.*
- *Formule spéciale «TOUT-INCLUS» (cf. page 32).*

CONSTANCE
BELLE MARE PLAGE

LE FORFAIT SPÉCIAL «TOUT-INCLUS»

Trois jours de détente au Constance Belle Mare Plage... La formule spéciale « *TOUT-INCLUS* » du *Constance Belle Mare Plage* est comprise dans le prix de votre voyage. Elle vous permet de profiter des joie de *l'Île Maurice* en toute sérénité. Elle commence et se termine aux déjeuners, du jour de l'arrivée à celui du départ. Elle comprend les boissons (une sélection complète aux bars, mini-bar de votre mini-suite, restaurants, à la piscine, à la plage et au golf) ; les petits-déjeuners (au restaurant *Citronnelle* ou *Deer Hunter*) ; les déjeuners (4 restaurants, au choix : *Lakaz, Indigo, Deer Hunter, Swing*... ou un panier pique-nique sur commande) ; les collations du goûter ; et les dîners (aux restaurants *Citronnelle, Deer Hunter* sur réservation ou dans les restaurants *à la carte* sous forme de crédit alloué). Un style « villégiature chic » est conseillé dans les restaurants. ***Bienvenue dans l'Hôtel le plus élégant et gourmet de l'Île Maurice !***

INDIGO

BLUE PENNY CELLAR

LAKAZ

LE SPA

LA SPAGGIA

LA CITRONNELLE

Kelly Rangama

La compagnie française Air Austral, née et basée à La Réunion, se positionne comme leader de l'Océan Indien. Reconnue pour la qualité de sa flotte, le confort de ses cabines, elle affiche une excellence en termes de prestations en vol et d'accueil du personnel.

Les longs courriers sont opérés sur des *Boeing 777-300*. En *Classe Affaires-Classe Club*, votre siège se transforme pour satisfaire chacun des moments du voyage : mise en retrait pour plus d'intimité, position avant pour discuter avec un autre passager, position couchette avec un espacement de 198 cm (votre siège devient un lit horizontal). Le confort se niche dans les moindres détails, avec notamment le repose-tête ajustable, le repose-pied, un oreiller, un sur-matelas et une couette douillette.

Avec des séparations coulissantes pour plus de confidentialité, des tables extensibles, des ports USB, des prises d'alimentation intégrées aux sièges, un éclairage réglable, tout est mis en œuvre pour vous permettre de travailler, lire ou vous divertir sans être dérangé.

Par ailleurs, presse, musique, programme de divertissements (derniers films sortis en salle, jeux, émissions, documentaires) sur des écrans individuels tactiles de 18 pouces (45 cm).

Très attachée à son île d'origine, *Air Austral* met en valeur les talents réunionnais à travers sa collaboration avec la Cheffe Étoilée Kelly Rangama qui signe une cuisine gastronomique aux saveurs réunionnaises.

***Club Austral* sur les vols longs-courriers :**
à partir de 3.750 €

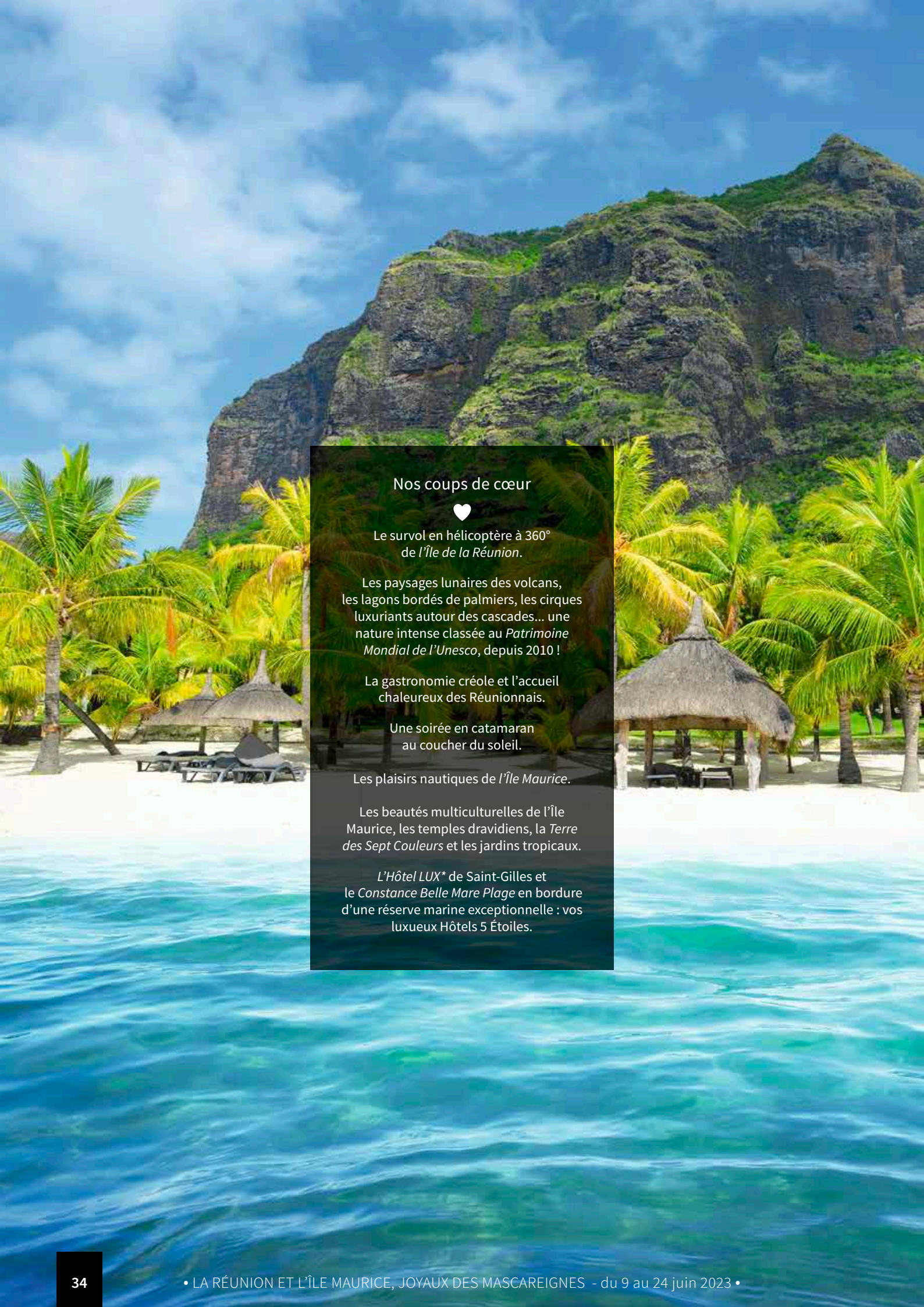

Nos coups de cœur

Le survol en hélicoptère à 360° de *l'Île de la Réunion*.

Les paysages lunaires des volcans, les lagons bordés de palmiers, les cirques luxuriants autour des cascades... une nature intense classée au *Patrimoine Mondial de l'Unesco*, depuis 2010 !

La gastronomie créole et l'accueil chaleureux des Réunionnais.

Une soirée en catamaran au coucher du soleil.

Les plaisirs nautiques de *l'Île Maurice*.

Les beautés multiculturelles de l'Île Maurice, les temples dravidiens, la *Terre des Sept Couleurs* et les jardins tropicaux.

*L'Hôtel LUX** de Saint-Gilles et le *Constance Belle Mare Plage* en bordure d'une réserve marine exceptionnelle : vos luxueux Hôtels 5 Étoiles.

LA RÉUNION & L'ÎLE MAURICE

Joyaux des Mascareignes

DU 9 AU 24 JUIN 2023

Aller du 9 au 10 juin 2023 PARIS ROISSY ✈ LA RÉUNION SAINT-DENIS 19h30 / 8h25 10h55 de vol	23 juin 2023 ÎLE MAURICE PORT-LOUIS ✈ LA RÉUNION SAINT-DENIS 18h20 / 19h05 45 min. de vol
17 juin 2023 LA RÉUNION SAINT-DENIS ✈ ÎLE MAURICE PORT-LOUIS 10h30 / 11h15 45 min. de vol	Retour du 23 au 24 juin 2023 LA RÉUNION SAINT-DENIS ✈ PARIS ROISSY 20h15 / 5h30 11h15 de vol

PRIX PAR PERSONNE : **7.500 €**

CE PRIX COMPREND :

- L'aérien au départ de Paris, sur vols directs *Air Austral*,
- les taxes aériennes (au 25 janvier, révisables jusqu'au départ),
- les nuits dans les Hôtel 5 Étoiles *Lux** et *Constance Belle Mare Plage* (en chambre double),
- les repas, incluant un forfait boissons,
- la formule spéciale « *TOUT-INCLUS* » du *Constance Belle Mare Plage (cf. page 32)*,
- toutes les visites et excursions programmées,
- le survol en hélicoptère à 360° de *l'Île de la Réunion*,
- un guide local pour les excursions,
- l'accompagnement *TMR*.

EN SUPPLÉMENT :

- Frais de dossier offerts par *TMR*,
- Option journée en mer vers les Îles de la Côte Sud-Est en bateau rapide : 150 €,
- *Classe Affaire (Club Austral cf. page 33)* sur vols longs-courriers : à partir de 3.750 €,
- Pré-acheminement : nous consulter,
- Chambre individuelle : 1.600 €.

FORMALITÉS :

- Pour les ressortissants français ou de *l'Union Européenne* : Passeport valide jusqu'au retour du voyage. Pas de visa. Pour les ressortissants étrangers : visa le cas échéant (nous consulter).
- Aucun vaccin obligatoire à ce jour.

Pour réaliser ce programme accessible à tous, il est toutefois nécessaire de disposer d'une bonne condition physique et de pouvoir marcher sur un rythme normal. La Réunion et l'Île Maurice possèdent un climat tropical agréable toute l'année. Les saisons sont inversées par rapport à la métropole, même si les températures restent élevées. On distinguera la saison sèche, qui a lieu de mai à novembre, de la saison chaude s'étendant, elle, de décembre à avril. Température de l'air : 22°C – Température de l'eau : 25°C. Au centre de l'Île de La Réunion, le mercure descend avec l'altitude jusqu'à frôler parfois les 0°C. Il peut même neiger au sommet du Piton des Neiges.

04.91.77.88.99

Toute l'Équipe *TMR* vous souhaite une belle découverte de la Réunion et de l'Île Maurice !

TMR
VOYAGES D'ÉMOTIONS

TMR International
RCS MARSEILLE B 353823800

349 AVENUE DU PRADO
13417 MARSEILLE Cedex 08

Immatriculation Atout France
IM013100087

04 91 77 88 99
www.tmrfrance.com
contact@tmrfrance.com

Retrouvez tous nos voyages sur votre mobile,
votre tablette ou à l'adresse : www.tmrfrance.com

© *TMR* - 25/01/23 - Document, textes, programme, photos et illustrations non contractuels, susceptibles de modifications à tout moment sans préavis, notamment en raison d'indisponibilités, de conditions météorologiques ou sanitaires. Photos : *D.R., Offices du Tourisme, Shutterstock, Fotolia, Hôtel LUX*, Constance Belle Mare Plage, Pexels, Pixabay.*